

令和8年4月15日

都道府県医師会
介護保険担当理事 殿

日本医師会常任理事
江澤 和彦
（公印省略）

介護施設・事業所等における災害時情報共有システムに係る
平時における物資の備蓄状況等報告機能の追加について

介護施設・事業所等における災害時情報共有システムについては、本会からも令和3年6月29日付文書（介56）にてお知らせしたとおり、災害時における介護施設・事業所等の被害状況を国・自治体が迅速に把握・共有し、被災した介護施設等への適切な支援につなげるため、介護サービス情報公表システムに災害時情報共有機能が追加され、令和3年度より運用されているところです。

また、自然災害及び次の感染症危機の発生時等における介護施設等への支援方策の検討をより有効に行う観点から、令和7年度末から介護施設等災害時情報共有システムに災害備蓄物資や感染症対策のための物資等の備蓄状況を把握するための報告機能を追加し運用が開始されています。

今般、厚生労働省より、都道府県介護保険主管部宛てに本機能に係る周知を図るとともに、介護施設等に対して、本機能を活用した物資等の備蓄状況等の報告に対する協力依頼文書が発出されましたので、お知らせいたします。

本追加機能については、随時の報告及び報告内容の更新が可能となっておりますが、予見不能な自然災害や次の感染症危機等に備える観点から、令和8年4月30日（木）までの入力完了がお願いされています。

なお、厚生労働省に確認したところ、本報告についての入力は任意とのことでした。

つきましては、貴会におかれましても本件についてご了知の上、郡市区医師会および会員への周知方につきご高配を賜りますようお願い申し上げます。

記

（添付資料）

○介護保険最新情報 Vol.1494

介護施設・事業所等における災害時情報共有システムに係る平時における物資の備蓄状況等報告機能の追加について（令8.4.13 老高発0413 第1号 厚生労働省老健局高齢者支援課長通知）

・参考資料

以上

各都道府県介護保険担当課（室）
各市町村介護保険担当課（室）
各介護保険関係団体 御中

← 厚生労働省 老健局 高齢者支援課

介 護 保 険 最 新 情 報

今回の内容

介護施設・事業所等における災害時情報共有システム
に係る平時における物資の備蓄状況等報告機能の追加
について

計 31 枚（本紙を除く）

Vol.1 494

令和 8 年 4 月 13 日

厚生労働省 老健局 高齢者支援課

【 貴関係諸団体に速やかに送信いただきますよう
よろしくお願いいたします。 】

連絡先 TEL : 03-5253-1111（内線 3927）
FAX : 03-3595-3670

老高発 0413 第 1 号
令和 8 年 4 月 13 日

各

都道府県
指定都市
中核市

 介護保険主管部（局）長 様

厚生労働省老健局高齢者支援課長
(公 印 省 略)

介護施設・事業所等における災害時情報共有システムに係る
平時における物資の備蓄状況等報告機能の追加について

介護施設・事業所等（以下「介護施設等」という。）における災害発生時における被災状況等を把握するシステム（以下「介護施設等災害時情報共有システム」という。）の運用については、平素より御理解と御協力賜り、御礼申し上げます。

「災害発生時における社会福祉施設等の被災状況の把握等について」（令和 3 年 4 月 15 日付け子発 0415 第 4 号、社援発 0415 第 5 号、障発 0415 第 1 号、老発 0415 第 1 号通知）においては、「電気、ガス、上下水道や通信などのライフラインの途絶、物流ネットワーク断絶による物資供給に支障が生じた場合に備え、入所者及び施設職員の最低でも 3 日間の生活に必要な食料及び飲料水、生活必需品並びに燃料等の備蓄に努めるよう要請を行うこと。また、併せて都道府県及び市区町村においても、災害時に社会福祉施設等に対し必要物資を供給することができる体制の構築について、民間事業者を交えて検討すること。」とされており、平時より予め都道府県等が管内介護施設等の備蓄状況を把握していくことは災害発生時の支援方策の検討において有効な情報となります。

また、「物資の確保に関するガイドライン」（令和 6 年 8 月 30 日内閣感染症危機管理監決裁）において、「国は、社会福祉施設における個人防護具の備蓄状況やその補充のために必要な状況の把握について、災害時に活用しているシステムの利用も含め、検討を進める」とされたところです。

このため、自然災害及び次の感染症危機の発生時等における介護施設等への支援方策の検討をより有効に行う観点から、令和 7 年度末から介護施設等災害時情報共有システムに災害備蓄物資や感染症対策のための物資等の備蓄状況を把握するための報告機能を追加し運用を開始したところです。

つきましては、各都道府県、指定都市又は中核市（以下「各都道府県等」という。）におかれましては、管内の市区町村（指定都市及び中核市を除く。以下同じ。）及び管内介護施設等に対して、本機能に係る周知を図るとともに、管内介護施設等に対して、本機能を活用した物資等の備蓄状況等の報告に対する協力を依頼いただくようお願いいたします。

なお、本追加機能については、随時の報告及び報告内容の更新が可能となっておりますが、予見不能な自然災害や次の感染症危機等に備える観点から、各都道府県等におかれてましては、令和8年4月30日（木）までに管内介護施設等の入力完了するよう、特段の御配慮をお願いいたします。

記

1 報告の対象となる介護施設等

特別養護老人ホーム、介護老人保健施設、介護医療院、養護老人ホーム、軽費老人ホーム、有料老人ホーム、サービス付き高齢者向け住宅、老人短期入所施設、認知症高齢者グループホーム、小規模多機能型居宅介護事業所、看護小規模多機能型居宅介護事業所、生活支援ハウス

2 物資の備蓄状況等報告機能における入力内容

① 災害対策

- ・ 飲料水（備蓄量、更新予定日）
- ・ 生活用水（受水槽、ポリタンク等の有無）
- ・ 食料品（備蓄量、更新予定日）
- ・ 簡易トイレ（使用可能回数）
- ・ 国土強靱化の状況（耐震化、ブロック塀、水害対策、非常用自家発電設備の整備状況等）
- ・ 業務継続計画（BCP）の策定状況
- ・ 立地状況（災害レッドゾーン、災害イエローゾーン等）
- ・ 福祉避難所の指定状況

② 感染症対策

- ・ 医療用（サージカル）マスク（備蓄量、使用量）
- ・ N95 マスク（備蓄量、使用量）
- ・ アイソレーションガウン（備蓄量、使用量）
- ・ フェイスシールド（備蓄量、使用量）
- ・ 非滅菌手袋（備蓄量、使用量）
- ・ 業務継続計画（BCP）の策定状況

3 物資の備蓄状況等の報告機能に係る留意点

本機能の追加により、各都道府県等・市区町村においては、管内の介護施

設等における平時の災害備蓄物資や感染症対策のための物資等を把握することが可能となり、事前に把握したこれらの情報も踏まえた救援物資の支援計画の検討を行うとともに、災害発生時には、救援物資の効率的かつ重点的な支援を行うことが可能となります。

なお、備蓄物資等の報告は、物資ごとの有効期限の確認と併せて、定期的に行うよう管内の介護施設等に指導するとともに、厚生労働省社会・援護局福祉基盤課から別途お知らせする災害時情報共有システムを活用した訓練や、各都道府県等、市区町村において独自に実施される災害時情報共有システムを活用した訓練の際などにも、必要に応じて報告内容の確認・更新を行うことの徹底をお願いします。

また、本機能における報告（入力）内容の一部は、指定基準に基づき作成する業務継続計画（BCP）に基づき、介護施設等が把握している内容となっておりますので、介護施設等に対し報告（入力）依頼を行う際は、介護施設等の報告（入力）負担の軽減を図るとともに、実効性のある対応を促す観点から、その旨併せて周知願います。

4 操作方法等

災害時情報共有システムにおける本機能に係る操作方法や入力方法等については、システム上の操作マニュアル（別添 1・2 参照。全体版は災害時情報共有システムのHP参照）を参照ください。

なお、都道府県等及び市町村においては、管内の介護施設等の備蓄状況等についてCSV形式による一覧化も可能となっておりますので、自然災害等の発生時における対策の検討にも活用ください。

また、操作方法等について疑義等が生じた場合には、以下の介護施設等災害時情報共有システムに関する照会先までお問い合わせください。

【問合せ先】 helpdesk@kaigokensaku.mhlw.go.jp

1章 備蓄状況報告を確認する

備蓄状況の報告内容を閲覧する機能です。

1.1. 備蓄状況報告確認画面の起動方法

ヘッダーメニューあるいは業務メニュー画面の「備蓄状況報告確認」をクリックすると起動します。

介護サービス情報管理システム

[ログアウト](#)
[ヘルプ](#)
[ご利用条件](#)
[過去事例\(Q&A\)](#)

[事業所計画マスク管理](#)
[調査票報告審査・公表](#)
[任意情報管理](#)
[事業所情報CSV管理](#)
[システム利用状況](#)
[ユーザ管理](#)
[カラー管理](#)
[各種コンテンツ管理](#)
[ユーザ情報変更](#)
[年次処理](#)

[疑義審査管理](#)
[帳票項目管理](#)
[緊急連絡先CSV出力](#)
[被災状況確認対象事業所管理](#)
[災害管理](#)
[被災状況集計](#)
備蓄状況報告確認

地域包括支援センター運営状況調査(調査票①・②・③)CSV出力

業務メニュー >

業務メニュー

※パスワードの有効期限が過ぎております。
パスワードを変更される場合は「変更する」を押してください。

変更する

<p>1. 事業所計画マスク管理 事業所計画マスクの登録・修正・出力を行う機能。</p>	<p>2. 調査票報告審査・公表 調査票情報の審査・公表を行う機能。</p>	<p>3. 任意情報管理 都道府県(政令指定都市)独自の運営情報を設定する機能。</p>	<p>4. 事業所情報CSV管理 事業所情報(基本情報、運営情報、独自情報)の出力を行う機能。</p>
<p>5. システム利用状況 事業所情報(基本情報、運営情報、独自情報)の公表状況を確認する機能。</p>	<p>6. ユーザ管理 管理サブシステム及び審査・受理サブシステムを利用するユーザアカウントを管理する機能。</p>	<p>7. カラー管理 都道府県毎の背景色を設定する機能。</p>	<p>8. 各種コンテンツ管理 公表サブシステムおよび報告サブシステムに表示するお知らせの内容、未掲載の事業所の表示有無、地域包括支援センター情報の登録を設定する機能。</p>
<p>9. ユーザ情報変更 ログインしているユーザの「ユーザ情報」を変更する機能。</p>	<p>10. 年次処理 年次処理を実行する機能。</p>	<p>11. 疑義審査管理 疑義審査の適用有無を設定する機能。</p>	<p>12. 帳票項目管理 帳票ファイルの調査実施項目を設定する機能。</p>
<p>13. 緊急連絡先CSV出力 災害等の緊急時の連絡先を出力する機能。</p>	<p>14. 被災状況確認対象事業所管理 被災状況の確認対象事業所を管理する機能。</p>	<p>15. 災害管理 災害情報を登録する機能。</p>	<p>16. 被災状況集計 被災状況を集計する機能。</p>
<p>17. 備蓄状況報告確認 備蓄状況の報告内容を閲覧する機能。</p>	<p>18. 地域包括支援センター運営状況調査(調査票①・②・③)CSV出力 地域包括支援センター運営状況調査(調査票①・②・③)のデータを出力する機能。</p>		

このページのトップへ

Copyright © Ministry of Health, Labour and Welfare, All Right reserved.

1.2. 備蓄状況報告確認方法

(1) 備蓄状況の回答事業所を検索する

1. 報告形態で「個別報告」「一括報告(最新)」「**△**一括報告」のいずれかまたはすべてを選択します。

備蓄状況報告確認

● 設定する検索条件

検索条件を設定して、「検索する」ボタンを押してください。
複数の検索条件を設定した場合は、すべての検索条件に合う事業所を検索します。
「検索条件」をクリックすると、「検索条件」領域の開閉が可能です。
「検索条件」領域が開いている時は「-」、閉じている時は「+」になります。

【報告形態について】
個別報告:自身の事業所の備蓄状況のみ報告している事業所
一括報告:自身の事業所と同一の場所で備蓄品を管理している事業所を、同じ備蓄情報としてまとめて報告している、もしくはされている事業所

【△マークについて】
報告内容が古い可能性がある事業所(一括報告の対象外となり更新されていないため)

検索条件			
報告形態	<input type="checkbox"/> 未報告 <input checked="" type="checkbox"/> 個別報告 <input checked="" type="checkbox"/> 一括報告(最新) <input checked="" type="checkbox"/> △一括報告		
災害対策-BCPの策定状況	<input type="checkbox"/> なし <input type="checkbox"/> あり	立地状況	<input type="checkbox"/> 災害レッドゾーン <input type="checkbox"/> 災害イエローゾーン <input type="checkbox"/> それ以外
国土強靱化対策の状況-耐震化	<input type="checkbox"/> 旧耐震基準(SS6以前) <input type="checkbox"/> 新耐震基準(SS6以降)	国土強靱化対策の状況-ブロック塀	<input type="checkbox"/> なし <input type="checkbox"/> あり

! 報告形態について

- 個別報告：自身の事業所の備蓄状況のみ報告している事業所
- 一括報告：自身の事業所と同一の場所で備蓄品を管理している事業所を、同じ備蓄情報としてまとめて報告している、もしくはされている事業所
- **△**一括報告：報告内容が古い可能性がある事業所（一括報告の対象外となり更新されていないため）

2. その他検索条件を設定し「検索する」ボタンをクリックします。

※ 各備蓄状況を選択すると、選択した条件に絞られます。

※ ログインした都道府県と市区町村に該当する事業所のみ絞られます。

！ 注意

■ 公表対象事業所の場合、基本情報の調査票で「市区町村コード」が未選択の時は、検索結果の事業所一覧には表示されません。

■ 被災報告対象事業所の場合、被災状況確認事業所一覧ファイルで「市区町村コード」が未入力の場合は、検索結果の事業所一覧には表示されません。

検索条件			
報告形態	<input type="checkbox"/> 未報告 <input checked="" type="checkbox"/> 個別報告 <input checked="" type="checkbox"/> 一括報告(最新) <input checked="" type="checkbox"/> △一括報告		
災害対策-BCPの策定状況	<input type="checkbox"/> なし <input type="checkbox"/> あり	立地状況	<input type="checkbox"/> 災害レッドゾーン <input type="checkbox"/> 災害イエローゾーン <input type="checkbox"/> それ以外
国土強靱化対策の状況-耐震化	<input type="checkbox"/> 旧耐震基準(S56以前) <input type="checkbox"/> 新耐震基準(S56以降)	国土強靱化対策の状況-ブロック塀	<input type="checkbox"/> なし <input type="checkbox"/> あり
国土強靱化対策の状況-水害対策	<input type="checkbox"/> なし <input type="checkbox"/> あり	国土強靱化対策の状況-非常用自家発電設備	<input type="checkbox"/> なし <input type="checkbox"/> あり
備蓄物品-飲料水	<input type="checkbox"/> なし <input type="checkbox"/> あり	備蓄物品-生活用水(簡易トイレ、清拭、清潔保持のために用いるもの)	<input type="checkbox"/> なし <input type="checkbox"/> あり
備蓄物品-食料品	<input type="checkbox"/> なし <input type="checkbox"/> あり	備蓄物品-簡易トイレ	<input type="checkbox"/> なし <input type="checkbox"/> あり
備蓄物品-災害用備蓄倉庫	<input type="checkbox"/> なし <input type="checkbox"/> あり	災害時の支援に係る特記事項-福祉避難所の指定	<input type="checkbox"/> なし <input type="checkbox"/> あり
感染症対策-BCPの策定状況	<input type="checkbox"/> なし <input type="checkbox"/> あり	備蓄物品の報告-医療用(サージカル)マスク	<input type="checkbox"/> なし <input type="checkbox"/> あり
備蓄物品の報告-N95マスク	<input type="checkbox"/> なし <input type="checkbox"/> あり	備蓄物品の報告-アルコール消毒液	<input type="checkbox"/> なし <input type="checkbox"/> あり
備蓄物品の報告-フェイスシールド	<input type="checkbox"/> なし <input type="checkbox"/> あり	備蓄物品の報告-非滅菌手袋	<input type="checkbox"/> なし <input type="checkbox"/> あり
都道府県	<input checked="" type="radio"/> 神奈川県		
市区町村	<input checked="" type="checkbox"/> 全ての市区町村を選択する		
	あ行		
	<input checked="" type="checkbox"/> 愛川町 <input checked="" type="checkbox"/> 厚木市 <input checked="" type="checkbox"/> 綾瀬市 <input checked="" type="checkbox"/> 伊勢原市 <input checked="" type="checkbox"/> 海老名市 <input checked="" type="checkbox"/> 大磯町 <input checked="" type="checkbox"/> 大井町		
	<input checked="" type="checkbox"/> 小田原市		
	か行		
	<input checked="" type="checkbox"/> 開成町 <input checked="" type="checkbox"/> 鎌倉市 <input checked="" type="checkbox"/> 川崎市 <input checked="" type="checkbox"/> 清川村		
	さ行		
	<input checked="" type="checkbox"/> 相模原市 <input checked="" type="checkbox"/> 寒川町 <input checked="" type="checkbox"/> 座間市 <input checked="" type="checkbox"/> 蓮子市		
	た行		
	<input checked="" type="checkbox"/> 茅ヶ崎市		
	な行		
	<input checked="" type="checkbox"/> 中井町 <input checked="" type="checkbox"/> 二宮町		
	は行		
	<input checked="" type="checkbox"/> 箱根町 <input checked="" type="checkbox"/> 秦野市 <input checked="" type="checkbox"/> 葉山町 <input checked="" type="checkbox"/> 平塚市 <input checked="" type="checkbox"/> 藤沢市		
	ま行		
<input checked="" type="checkbox"/> 松田町 <input checked="" type="checkbox"/> 真鶴町 <input checked="" type="checkbox"/> 三浦市 <input checked="" type="checkbox"/> 南足柄市			
や行			
<input checked="" type="checkbox"/> 山北町 <input checked="" type="checkbox"/> 大和市 <input checked="" type="checkbox"/> 湯河原町 <input checked="" type="checkbox"/> 横須賀市 <input checked="" type="checkbox"/> 横浜市			
<input checked="" type="checkbox"/> 営業 <input type="checkbox"/> 休止 <input type="checkbox"/> 指定取消 <input type="checkbox"/> 廃止			

ログイン中のアカウントで表示可能な管轄内の市区町村が表示されます

(次のページへ続く)

(前ページからの続き)

介護事業所の休・廃止	<input checked="" type="checkbox"/> 営業 <input type="checkbox"/> 休止 <input type="checkbox"/> 指定取消 <input type="checkbox"/> 廃止 任意 <input type="checkbox"/> 3 <input type="checkbox"/> 4 <input type="checkbox"/> 5 <input type="checkbox"/> 6 <input type="checkbox"/> 7 <input type="checkbox"/> 8																																		
サービス	<table border="0"><tr><td><input checked="" type="checkbox"/> 訪問介護</td><td><input checked="" type="checkbox"/> 訪問入浴介護</td></tr><tr><td><input checked="" type="checkbox"/> 訪問看護</td><td><input checked="" type="checkbox"/> 訪問リハビリテーション</td></tr><tr><td><input checked="" type="checkbox"/> 通所介護</td><td><input checked="" type="checkbox"/> 指定療養通所介護</td></tr><tr><td><input checked="" type="checkbox"/> 通所リハビリテーション</td><td><input checked="" type="checkbox"/> 福祉用具貸与</td></tr><tr><td><input checked="" type="checkbox"/> 短期入所生活介護</td><td><input checked="" type="checkbox"/> 短期入所療養介護(介護老人保健施設)</td></tr><tr><td><input checked="" type="checkbox"/> 短期入所療養介護(療養病床を有する病院等)</td><td><input checked="" type="checkbox"/> 認知症対応型共同生活介護</td></tr><tr><td><input checked="" type="checkbox"/> 特定福祉用具販売</td><td><input checked="" type="checkbox"/> 居宅介護支援</td></tr><tr><td><input checked="" type="checkbox"/> 介護老人福祉施設</td><td><input checked="" type="checkbox"/> 介護老人保健施設</td></tr><tr><td><input checked="" type="checkbox"/> 介護療養型医療施設</td><td><input checked="" type="checkbox"/> 地域密着型介護老人福祉施設入所者生活介護</td></tr><tr><td><input checked="" type="checkbox"/> 夜間対応型訪問介護</td><td><input checked="" type="checkbox"/> 認知症対応型通所介護</td></tr><tr><td><input checked="" type="checkbox"/> 小規模多機能型居宅介護</td><td><input checked="" type="checkbox"/> 定期巡回・随時対応型訪問介護看護</td></tr><tr><td><input checked="" type="checkbox"/> 看護小規模多機能型居宅介護(複合型サービス)</td><td><input checked="" type="checkbox"/> 地域密着型通所介護</td></tr><tr><td><input checked="" type="checkbox"/> 介護医療院</td><td><input checked="" type="checkbox"/> 短期入所療養介護(介護医療院)</td></tr><tr><td><input checked="" type="checkbox"/> サービス付き高齢者向け住宅</td><td><input checked="" type="checkbox"/> 養護老人ホーム</td></tr><tr><td><input checked="" type="checkbox"/> 有料老人ホーム</td><td><input checked="" type="checkbox"/> 経費老人ホーム</td></tr><tr><td><input checked="" type="checkbox"/> 生活支援ハウス(高齢者生活福祉センター)</td><td><input checked="" type="checkbox"/> 公表対象外の介護事業所</td></tr><tr><td><input checked="" type="checkbox"/> 全てのサービスを選択する</td><td></td></tr></table>	<input checked="" type="checkbox"/> 訪問介護	<input checked="" type="checkbox"/> 訪問入浴介護	<input checked="" type="checkbox"/> 訪問看護	<input checked="" type="checkbox"/> 訪問リハビリテーション	<input checked="" type="checkbox"/> 通所介護	<input checked="" type="checkbox"/> 指定療養通所介護	<input checked="" type="checkbox"/> 通所リハビリテーション	<input checked="" type="checkbox"/> 福祉用具貸与	<input checked="" type="checkbox"/> 短期入所生活介護	<input checked="" type="checkbox"/> 短期入所療養介護(介護老人保健施設)	<input checked="" type="checkbox"/> 短期入所療養介護(療養病床を有する病院等)	<input checked="" type="checkbox"/> 認知症対応型共同生活介護	<input checked="" type="checkbox"/> 特定福祉用具販売	<input checked="" type="checkbox"/> 居宅介護支援	<input checked="" type="checkbox"/> 介護老人福祉施設	<input checked="" type="checkbox"/> 介護老人保健施設	<input checked="" type="checkbox"/> 介護療養型医療施設	<input checked="" type="checkbox"/> 地域密着型介護老人福祉施設入所者生活介護	<input checked="" type="checkbox"/> 夜間対応型訪問介護	<input checked="" type="checkbox"/> 認知症対応型通所介護	<input checked="" type="checkbox"/> 小規模多機能型居宅介護	<input checked="" type="checkbox"/> 定期巡回・随時対応型訪問介護看護	<input checked="" type="checkbox"/> 看護小規模多機能型居宅介護(複合型サービス)	<input checked="" type="checkbox"/> 地域密着型通所介護	<input checked="" type="checkbox"/> 介護医療院	<input checked="" type="checkbox"/> 短期入所療養介護(介護医療院)	<input checked="" type="checkbox"/> サービス付き高齢者向け住宅	<input checked="" type="checkbox"/> 養護老人ホーム	<input checked="" type="checkbox"/> 有料老人ホーム	<input checked="" type="checkbox"/> 経費老人ホーム	<input checked="" type="checkbox"/> 生活支援ハウス(高齢者生活福祉センター)	<input checked="" type="checkbox"/> 公表対象外の介護事業所	<input checked="" type="checkbox"/> 全てのサービスを選択する	
<input checked="" type="checkbox"/> 訪問介護	<input checked="" type="checkbox"/> 訪問入浴介護																																		
<input checked="" type="checkbox"/> 訪問看護	<input checked="" type="checkbox"/> 訪問リハビリテーション																																		
<input checked="" type="checkbox"/> 通所介護	<input checked="" type="checkbox"/> 指定療養通所介護																																		
<input checked="" type="checkbox"/> 通所リハビリテーション	<input checked="" type="checkbox"/> 福祉用具貸与																																		
<input checked="" type="checkbox"/> 短期入所生活介護	<input checked="" type="checkbox"/> 短期入所療養介護(介護老人保健施設)																																		
<input checked="" type="checkbox"/> 短期入所療養介護(療養病床を有する病院等)	<input checked="" type="checkbox"/> 認知症対応型共同生活介護																																		
<input checked="" type="checkbox"/> 特定福祉用具販売	<input checked="" type="checkbox"/> 居宅介護支援																																		
<input checked="" type="checkbox"/> 介護老人福祉施設	<input checked="" type="checkbox"/> 介護老人保健施設																																		
<input checked="" type="checkbox"/> 介護療養型医療施設	<input checked="" type="checkbox"/> 地域密着型介護老人福祉施設入所者生活介護																																		
<input checked="" type="checkbox"/> 夜間対応型訪問介護	<input checked="" type="checkbox"/> 認知症対応型通所介護																																		
<input checked="" type="checkbox"/> 小規模多機能型居宅介護	<input checked="" type="checkbox"/> 定期巡回・随時対応型訪問介護看護																																		
<input checked="" type="checkbox"/> 看護小規模多機能型居宅介護(複合型サービス)	<input checked="" type="checkbox"/> 地域密着型通所介護																																		
<input checked="" type="checkbox"/> 介護医療院	<input checked="" type="checkbox"/> 短期入所療養介護(介護医療院)																																		
<input checked="" type="checkbox"/> サービス付き高齢者向け住宅	<input checked="" type="checkbox"/> 養護老人ホーム																																		
<input checked="" type="checkbox"/> 有料老人ホーム	<input checked="" type="checkbox"/> 経費老人ホーム																																		
<input checked="" type="checkbox"/> 生活支援ハウス(高齢者生活福祉センター)	<input checked="" type="checkbox"/> 公表対象外の介護事業所																																		
<input checked="" type="checkbox"/> 全てのサービスを選択する																																			

3. 検索結果が表示されます。

備蓄状況報告確認

- **設定する検索条件**
 検索条件を設定して、「検索する」ボタンを押してください。
 複数の検索条件を設定した場合は、すべての検索条件に合う事業所を検索します。
 「検索条件」をクリックすると、「検索条件」領域の閉鎖が可能です。
 「検索条件」領域が開いている時は「-」、閉じている時は「+」になります。
【報告形態について】
 個別報告: 自身の事業所の備蓄状況のみ報告している事業所
 一括報告: 自身の事業所と同一の場所で備蓄品を管理している事業所を、同じ備蓄情報としてまとめて報告している、もしくはされている事業所
【△マークについて】
 報告内容が古い可能性がある事業所(一括報告の対象外となり更新されていないため)

検索条件 +

- **事業所一覧**

検索結果をCSV出力する

連番	報告形態	都道府県・市区町村 サービス名	事業所番号	事業所名 事業所住所	電話番号 メールアドレス	最終報告日時 (最終更新事業所/サービス名)	機能
1	一括報告	130訪問看護				2026/02/20 16:42:31 (/訪問看護)	参照
2	一括報告	120訪問入浴介護				2026/02/20 16:11:04 (/訪問入浴介護)	参照
3	一括報告	110訪問介護				2026/01/01 00:00:00 (/訪問介護)	参照
4	一括報告	120訪問入浴介護				2026/01/01 00:00:00 (/訪問介護)	参照
5	△ 一括報告	130訪問看護				2026/01/01 00:00:00 (/訪問看護)	参照

検索する 前画面に戻る

(2) 備蓄状況の回答事業所の報告内容を確認する

1. 備蓄状況報告確認画面の事業所一覧で、「参照」リンクをクリックします。

備蓄状況報告確認

- 設定する検索条件
検索条件を設定して、「検索する」ボタンを押してください。
複数の検索条件を設定した場合は、すべての検索条件に合う事業所を検索します。
「検索条件」をクリックすると、「検索条件」領域の開閉が可能です。
「検索条件」領域が開いている時は「-」、閉じている時は「+」になります。
【報告形態について】
個別報告: 自身の事業所の備蓄状況のみ報告している事業所
一括報告: 自身の事業所と同一の場所で備蓄品を管理している事業所を、同じ備蓄情報としてまとめて報告している、もしくはされている事業所
【△マークについて】
報告内容が古い可能性がある事業所(一括報告の対象外となり更新されていないため)

検索条件 +

- 事業所一覧

1 - 5 / 5 件中 検索結果をCSV出力する

連番	報告形態	都道府県・市区町村 サービス名	事業所番号	事業所名 事業所住所	電話番号 メールアドレス	最終報告日時 (最終更新事業所/サービス名)	機能
1	一括報告	130訪問看護				2026/02/20 16:42:31 (/訪問看護)	参照
2	一括報告	120訪問入浴介護				2026/02/20 16:11:04 (/訪問入浴介護)	参照
3	一括報告	110訪問介護				2026/01/01 00:00:00 (/訪問介護)	参照
4	一括報告	120訪問入浴介護				2026/01/01 00:00:00 (/訪問介護)	参照
5	△ 一括報告	130訪問看護				2026/01/01 00:00:00 (/訪問介護)	参照

検索する 前画面に戻る

2. 選択した事業所の備蓄状況の報告内容を確認します。

【災害対策】

備蓄報告詳細		
事業所番号: []	サービスコード: 110	サービス名: 訪問介護
報告形態: 一括報告		
■以下の事業所が関連事業所として一括報告しています		
事業所名: []	サービスコード: 130	サービス名: 訪問看護
● 報告内容		
災害対策		
BCPの策定状況		あり
ファイルアップロード		リストPDF1.pdf
立地状況		災害シットダウン
詳細		・土砂災害特別警戒区域(土砂災害警戒区域等における土砂災害防災対策の推進に関する法律)
国土強靱化対策の状況	耐震化	新耐震基準(S56以降)
	ブロック塀	あり
	詳細	安全確認をしていない
	水害対策	あり
	対策の内容	テキスト1
	非常用自家発電設備	あり
	発電容量	平時の6割程度未満
	燃料の備蓄状況	備蓄あり
	稼働時間	1時間程度分
	燃料の容量	2キロリットル
燃料の種類	その他	
※その他	テキスト2	
備蓄燃料が不足した場合の対応(配送契約等)	テキスト3	
発電機の給油口の規格	その他	
※その他	テキスト4	
備蓄物品	飲料水	あり
	次期更新予定日	2028/01/01
	備蓄量	3リットル(4人× 6日相当)
	生活用水(簡易トイレ、清掃、清潔保持のために用いるもの)	あり
	受水槽	あり
	備蓄量	6リットル
	ポリタンク等	あり
	備蓄量	7リットル
	その他(地下水をろ過して活用するための設備等)	テキスト5
	食料品	あり
次期更新予定日	2028/01/01	
備蓄量	8日分	
簡易トイレ	あり	
備蓄量	9回分	
災害用備蓄倉庫	あり	
福祉避難所の指定	あり	
災害時の支援に係る特記事項	その他	テキスト6

【感染症対策】

感染症対策	
BCPの策定状況	あり
ファイルアップロード	リストPDF2.pdf

【備蓄物品】

備蓄物品	
備蓄物品の報告	
医療用(サージカル)マスク	あり
備蓄量	10枚 使用量(平時 11枚、感染拡大時 12枚)
N95マスク	あり
備蓄量	18枚 使用量(平時 14枚、感染拡大時 15枚)
アインレーションガウン	あり
備蓄量	16枚 使用量(平時 17枚、感染拡大時 18枚)
フェイスシールド	あり
備蓄量	19枚 使用量(平時 20枚、感染拡大時 21枚)
非滅菌手袋	あり
備蓄量	22枚 使用量(平時 20枚、感染拡大時 24枚)

【その他】

その他	テキスト7
-----	-------

[前画面に戻る](#)

- 関連事業所として一括報告されている場合は、備蓄報告詳細画面の上部に一括報告を行った事業所の情報を表示します。

備蓄報告詳細			
事業所番号: [マスキング]	サービスコード: 110	サービス名: 訪問介護	報告形態: 一括報告
■以下の事業所が関連事業所として一括報告しています			
事業所名: [マスキング]			
事業所番号: [マスキング]	サービスコード: 130	サービス名: 訪問看護	

(3) 検索結果を CSV 出力する

1. 検索結果を CSV 形式で出力する場合は、「検索結果を CSV 出力する」ボタンをクリックします。

！ 注意

- 出力の件数により数分程度かかることがあります。

備蓄状況報告確認

- 設定する検索条件
検索条件を設定して、「検索する」ボタンを押してください。
複数の検索条件を設定した場合は、すべての検索条件に合う事業所を検索します。
「検索条件」をクリックすると、「検索条件」領域の開閉が可能です。
「検索条件」領域が開いている時は「-」、閉じている時は「+」になります。
【報告形態について】
個別報告:自身の事業所の備蓄状況のみ報告している事業所
一括報告:自身の事業所と同一の場所で備蓄品を管理している事業所を、同じ備蓄情報としてまとめて報告している、もしくはされている事業所
【△マークについて】
報告内容が古い可能性がある事業所(一括報告の対象外となり更新されていないため)

検索条件 +

- 事業所一覧
1 - 5 / 5 件中

検索結果をCSV出力する

連番	報告形態	都道府県・市区町村	事業所番号	事業所名	電話番号	最終報告日時	機能
1	一括報告	サービス名		事業所住所	メールアドレス	2026/02/20 16:42:31 (/訪問看護)	参照
2	一括報告	120訪問入浴介護				2026/02/20 18:11:04 (/訪問入浴介護)	参照
3	一括報告	110訪問介護				2026/01/01 00:00:00 (/訪問介護)	参照
4	一括報告	120訪問入浴介護				2026/01/01 00:00:00 (/訪問介護)	参照
5	△ 一括報告	130訪問看護				2026/01/01 00:00:00 (/訪問介護)	参照

検索する 前画面に戻る

2. CSV ファイルが出力されます。

ファイル出力完了

備蓄状況報告CSVを、5件出力しました。
[ダウンロード\(1.059バイト\)](#)
前のページへ戻る

(4) 検索結果の画面切り替えをする

検索結果が表示件数よりも多い場合、ページ番号が表示されます。

「<」 「>」 またはページ番号をクリックすることで画面の切り替えが行えます。

連番	報告形態	都道府県・市区町村	事業所番号	事業所名	電話番号	最終報告日時	機能
		サービス名	事業所住所	メールアドレス	最終更新事業所/サービス名		

(5) 備蓄状況の未報告事業所を検索する

1. 報告形態で「未報告」を選択、その他検索条件を設定し「検索する」ボタンをクリックします。

！ 注意

- 公表対象事業所の場合、基本情報の調査票で「市区町村コード」が未選択の時は、検索結果の事業所一覧には表示されません。
- 被災報告対象事業所の場合、被災状況確認事業所一覧ファイルで「市区町村コード」が未入力の場合は、検索結果の事業所一覧には表示されません。

備蓄状況報告確認

● 設定する検索条件
検索条件を設定して、「検索する」ボタンを押してください。
複数の検索条件を設定した場合は、すべての検索条件に合う事業所を検索します。
「検索条件」をクリックすると、「検索条件」領域の開閉が可能です。
「検索条件」領域が開いている時は「-」、閉じている時は「+」になります。

【報告形態について】
個別報告: 自身の事業所の備蓄状況のみ報告している事業所
一括報告: 自身の事業所と同一の場所で備蓄品を管理している事業所を、同じ備蓄情報としてまとめて報告している、もしくはされている事業所
【△マークについて】
報告内容が古い可能性がある事業所(一括報告の対象外となり更新されていないため)

検索条件

報告形態	<input checked="" type="checkbox"/> 未報告 <input type="checkbox"/> 個別報告 <input type="checkbox"/> 一括報告(最新) <input type="checkbox"/> △一括報告		
災害対策-BOPの策定状況	<input type="checkbox"/> なし <input type="checkbox"/> あり	立地状況	<input type="checkbox"/> 災害レッドゾーン <input type="checkbox"/> 災害イエローゾーン <input type="checkbox"/> それ以外
国土強靱化対策の状況-耐震化	<input type="checkbox"/> 旧耐震基準(S58以前) <input type="checkbox"/> 新耐震基準(S56以降)	国土強靱化対策の状況-ブロック塀	<input type="checkbox"/> なし <input type="checkbox"/> あり
国土強靱化対策の状況-水害対策	<input type="checkbox"/> なし <input type="checkbox"/> あり	国土強靱化対策の状況-非常用自家発電設備	<input type="checkbox"/> なし <input type="checkbox"/> あり

検索する 前画面に戻る

2. 検索結果が表示されます。

検索結果を GSV 形式で出力する場合、「検索結果を GSV 出力する」ボタンをクリックします。

！ 注意

- 出力の件数により数分程度かかることがあります。

備蓄状況報告確認

- 設定する検索条件
検索条件を設定して、「検索する」ボタンを押してください。
複数の検索条件を設定した場合は、すべての検索条件に合う事業所を検索します。
「検索条件」をクリックすると、「検索条件」領域の開閉が可能です。
「検索条件」領域が開いている時は「-」、閉じている時は「+」になります。
【報告形態について】
個別報告: 自身の事業所の備蓄状況のみ報告している事業所
一括報告: 自身の事業所と同一の場所で備蓄品を管理している事業所を、同じ備蓄情報としてまとめて報告している、もしくはされている事業所
【△マークについて】
報告内容が古い可能性がある事業所(一括報告の対象外となり更新されていないため)

検索条件 +

- 事業所一覧
1 - 1000 / 1420 / 件中 1 2 3 4 5 6 7 8 9 10 20

検索結果をCSV出力する

通番	報告形態	都道府県・市区町村 サービス名	事業所番号	事業所名 事業所住所	電話番号 メールアドレス	最終報告日時 (最終更新事業所/サービス名)	機能
1	未報告	110訪問介護				-	
2	未報告	110訪問介護				-	
3	未報告	110訪問介護	1400000942			-	
4	未報告	110訪問介護	1400000044			-	

検索する 前画面に戻る

3. GSV ファイルが出力されます。

ファイル出力完了

備蓄状況報告CSVを、14,207件出力しました。
[ダウンロード\(388.473バイト\)](#)

前のページへ戻る

(6) 検索条件を変更する

1. 「検索条件」をクリックすると、「検索条件」領域が開きます。

備蓄状況報告確認

- 設定する検索条件
検索条件を設定して、「検索する」ボタンを押してください。
複数の検索条件を設定した場合は、すべての検索条件に合う事業所を検索します。
「検索条件」をクリックすると、「検索条件」領域の開閉が可能です。
「検索条件」領域が開いている時は「-」、閉じている時は「+」になります。
【報告形態について】
個別報告: 自身の事業所の備蓄状況のみ報告している事業所
一括報告: 自身の事業所と同一の場所で備蓄品を管理している事業所を、同じ備蓄情報としてまとめて報告している、もしくはされている事業所
【△マークについて】
報告内容が古い可能性がある事業所(一括報告の対象外となり更新されていないため)

検索条件 +

- 事業所一覧
1 - 1000 / 1420 / 件中 1 2 3 4 5 6 7 8 9 10 >
検索結果をCSV出力する

連番	報告形態	都道府県・市区町村 サービス名	事業所番号	事業所名 事業所住所	電話番号 メールアドレス	最終報告日時 (最終更新事業所/サービス名)	機能
1	未報告	110誌筒介護				-	
2	未報告	110誌筒介護				-	
3	未報告	110誌筒介護	1400000042			-	
4	未報告	110誌筒介護	1400000044			-	

検索する 前画面に戻る

2. 検索条件を変更して、「検索する」ボタンをクリックします。

備蓄状況報告確認

● 設定する検索条件

検索条件を設定して、「検索する」ボタンを押してください。
 複数の検索条件を設定した場合は、すべての検索条件に合う事業所を検索します。
 「検索条件」をクリックすると、「検索条件」領域の開閉が可能です。
 「検索条件」領域が開いている時は「-」、閉じている時は「+」になります。

【報告形態について】
個別報告: 自身の事業所の備蓄状況のみ報告している事業所
一括報告: 自身の事業所と同一の場所で備蓄品を管理している事業所を、同じ備蓄情報としてまとめて報告している、もしくはされている事業所

【△マークについて】
 報告内容が古い可能性がある事業所(一括報告の対象外となり更新されていないため)

検索条件

報告形態	<input type="checkbox"/> 未報告 <input checked="" type="checkbox"/> 個別報告 <input checked="" type="checkbox"/> 一括報告(最新) <input type="checkbox"/> △一括報告	立地状況	<input checked="" type="checkbox"/> 災害レポゾーン <input type="checkbox"/> 災害イエロゾーン <input type="checkbox"/> それ以外
災害対策-BOPの策定状況	<input type="checkbox"/> なし <input checked="" type="checkbox"/> あり	国土強靱化対策の状況-ブロック層	<input type="checkbox"/> なし <input type="checkbox"/> あり
国土強靱化対策の状況-附属化	<input type="checkbox"/> 旧附属基準(S56以前) <input type="checkbox"/> 新附属基準(S56以降)	国土強靱化対策の状況-非常用自家発電設備	<input type="checkbox"/> なし <input type="checkbox"/> あり
国土強靱化対策の状況-水害対策	<input type="checkbox"/> なし <input type="checkbox"/> あり	備蓄物品-生活用水(風呂トイレ、清拭、清潔保持のために用いるもの)	<input type="checkbox"/> なし <input type="checkbox"/> あり
備蓄物品-飲料水	<input type="checkbox"/> なし <input type="checkbox"/> あり	備蓄物品-風呂トイレ	<input type="checkbox"/> なし <input type="checkbox"/> あり
備蓄物品-食料品	<input type="checkbox"/> なし <input type="checkbox"/> あり	災害時の支障に係る特記事項-福祉避難所の指定	<input type="checkbox"/> なし <input type="checkbox"/> あり
備蓄物品-災害用備蓄倉庫	<input type="checkbox"/> なし <input type="checkbox"/> あり	備蓄物品の報告-医療用(サージカル)マスク	<input type="checkbox"/> なし <input type="checkbox"/> あり
感染症対策-BOPの策定状況	<input type="checkbox"/> なし <input type="checkbox"/> あり	備蓄物品の報告-アインソーションガウン	<input type="checkbox"/> なし <input type="checkbox"/> あり
備蓄物品の報告-N95マスク	<input type="checkbox"/> なし <input type="checkbox"/> あり	備蓄物品の報告-非滅菌手袋	<input type="checkbox"/> なし <input type="checkbox"/> あり
備蓄物品の報告-フェイスシールド	<input type="checkbox"/> なし <input type="checkbox"/> あり		
都道府県	<input checked="" type="radio"/> 神奈川県		
	<input checked="" type="checkbox"/> 全ての市区町村を選択する		

検索する 前画面に戻る

3. 検索結果が表示されます。

備蓄状況報告確認

● 設定する検索条件

検索条件を設定して、「検索する」ボタンを押してください。
 複数の検索条件を設定した場合は、すべての検索条件に合う事業所を検索します。
 「検索条件」をクリックすると、「検索条件」領域の開閉が可能です。
 「検索条件」領域が開いている時は「-」、閉じている時は「+」になります。

【報告形態について】
個別報告: 自身の事業所の備蓄状況のみ報告している事業所
一括報告: 自身の事業所と同一の場所で備蓄品を管理している事業所を、同じ備蓄情報としてまとめて報告している、もしくはされている事業所

【△マークについて】
 報告内容が古い可能性がある事業所(一括報告の対象外となり更新されていないため)

検索条件

● 事業所一覧

1 - 8 / 8 件中 検索結果をCSV出力する

連番	報告形態	都道府県・市区町村	事業所番号	事業所名	電話番号	最終報告日時 (最終更新事業所/サービス名)	機能
1	個別報告	サービス名		事業所住所	メールアドレス	2026/02/20 17:30:03	参照
2	一括報告	910養護老人ホーム				2026/02/20 16:42:31	参照
3	個別報告	100訪問看護				2026/02/20 14:31:15	参照
4	個別報告	110訪問介護				2026/02/20 13:24:28	参照

検索する 前画面に戻る

以上

3章 備蓄状況報告

3.1. 備蓄状況を報告する／備蓄状況報告を更新する

(1) 備蓄状況報告（入力）画面を開く

- ① 業務メニューで「備蓄状況の報告」をクリックします。



- ② 備蓄状況報告（入力）画面が表示されます。



(1) 関連事業所の確認と選択

※ 「関連事業所選択」が表示されていない場合は、「[\(2\) 報告対象項目の事前確認](#)」へお進みください。

ログインしている事業所と同一の場所で備蓄品を管理している事業所を、同じ備蓄情報としてまとめて報告する機能になります。

事業所番号が同一の事業所が存在する場合、「関連事業所選択」に「事業所名／サービス名」が表示されますので、同じ備蓄情報としてまとめて報告を行うか、個別で報告を行うかをご選択ください。

※ 事業所番号が異なる場合は、「関連事業所選択」には表示されません。

※ 事業所の状態が「指定取消」「廃止」の場合は表示されません。

● 同じ備蓄情報としてまとめて報告する場合

同じ備蓄情報としてまとめて報告を行う場合は、「関連事業所をまとめて報告する」を選択後、該当の事業所をチェックしてください。

事業所情報	
事業所名	介護老人保健施設〇〇〇〇
事業所番号	*****
グループコード	X〇〇〇〇〇〇〇〇〇〇〇〇
グループ名	その他
計画年度	2025年度
サービスコード	520
サービス名	介護老人保健施設
前回報告日時	-

関連事業所選択	
同一敷地内に複数サービスがある事業所の場合は、建物全体の備蓄量を1つにまとめて入力してください。 (例: 食料10個と記載 → すべてのサービス合わせて10個。 各サービスで10個ずつある場合は、30個と記載してください。)	
<input type="radio"/> 個別で報告する	<input checked="" type="checkbox"/> 介護老人保健施設〇〇〇〇〇〇〇〇通所リハ/通所リハビリテーション
<input checked="" type="radio"/> 関連事業所をまとめて報告する	<input checked="" type="checkbox"/> 介護老人保健施設〇〇〇〇〇〇〇〇短期入所療養介護/短期入所療養介護(介護老人保健施設)
	<input type="checkbox"/> ×××××居宅介護支援事業所/居宅介護支援

報告内容

【更新（前回報告済）の場合】

前回報告内容がある場合は、まとめて報告を行った事業所名の下に「最終更新事業所」が表示されます。

関連事業所選択	
同一敷地内に複数サービスがある事業所の場合は、建物全体の備蓄量を1つにまとめて入力してください。 (例: 食料10個と記載 → すべてのサービス合わせて10個。 各サービスで10個ずつある場合は、30個と記載してください。)	
<input type="radio"/> 個別で報告する	<input checked="" type="checkbox"/> 介護老人保健施設〇〇〇〇通所リハ/通所リハビリテーション 最終更新事業所:介護老人保健施設〇〇〇〇/介護老人保健施設
<input checked="" type="radio"/> 関連事業所をまとめて報告する	<input checked="" type="checkbox"/> 介護老人保健施設〇〇〇〇短期入所療養介護/短期入所療養介護(介護老人保健施設) 最終更新事業所:介護老人保健施設〇〇〇〇/介護老人保健施設
	<input type="checkbox"/> ×××××居宅介護支援事業所/居宅介護支援

● 個別で報告する場合

個別で報告する場合は、「個別で報告する」をご選択ください。

備蓄状況の報告	
事業所情報	
事業所名	介護老人保健施設〇〇〇〇
事業所番号	*****
グループコード	X00000000000X
グループ名	その他
計画年度	2025年度
サービスコード	520
サービス名	介護老人保健施設
前回報告日時	-
関連事業所選択	
同一敷地内に複数サービスがある事業所の場合は、建物全体の備蓄量を1つにまとめて入力してください。 (例: 食料10個と記載 → すべてのサービス合わせて10個。 各サービスで10個ずつある場合は、30個と記載してください。)	
<input checked="" type="radio"/> 個別で報告する	<input type="checkbox"/> 介護老人保健施設〇〇〇〇通所リハ/通所リハビリテーション
<input type="radio"/> 関連事業所をまとめて報告する	<input type="checkbox"/> 介護老人保健施設〇〇〇〇短期入所療養介護/短期入所療養介護(介護老人保健施設)
	<input type="checkbox"/> ×××××居宅介護支援事業所/居宅介護支援
報告内容	

● **まとめて報告された事業所が個別で報告を行う場合**

まとめて報告された事業所側では、「関連事業所をまとめて報告する」が選択された状態で表示されますので、「個別で報告する」を選択します。また、以降の項目では、数量など、まとめて報告が行われた際の内容になっていますので、適切な内容へご修正ください。

サービス名	通所リハビリテーション
前回報告日時	2026/02/20 16:11:03

関連事業所選択	
同一敷地内に複数サービスがある事業所の場合は、建物全体の備蓄量を1つにまとめて入力してください。 (例: 食料10個と記載 → すべてのサービス合わせて10個。 各サービスで10個ずつある場合は、30個と記載してください。)	
<input type="radio"/> 個別で報告する	<input checked="" type="checkbox"/> 介護老人保健施設○○○○短期入所療養介護/短期入所療養介護(介護老人保健施設)
<input checked="" type="radio"/> 関連事業所をまとめて報告する	最終更新事業所: 介護老人保健施設○○○○/介護老人保健施設
	<input type="checkbox"/> ×××××居宅介護支援事業所/居宅介護支援
	<input checked="" type="checkbox"/> 介護老人保健施設○○○○/介護老人保健施設
	最終更新事業所: 介護老人保健施設○○○○/介護老人保健施設

「関連事業所をまとめて報告する」が選択された状態になっていますので、「個別で報告する」を選択し直し、以降の項目について、適切な内容へご修正ください。

まとめて報告を行った事業所名とサービス名が表示されます。

(2) 報告対象項目の事前確認

報告対象は以下の通りです。事前に数量などを確認されることをお勧めいたします。

関連事業所を同じ備蓄情報としてまとめて報告する場合、全体の備蓄量を入力してください。

例) 3事業所分をまとめて報告する場合：

報告対象の3事業所で合わせて10個 → 10 と入力

3事業所で各10個ずつ → 30 と入力

【災害対策の項目】

中項目名	小項目名／内容	備考
BCPの策定状況	なし、 あり (※いずれかを選択)	
あり選択時	ファイルアップロード (任意)	PDFファイルのみ
立地状況	災害レッドゾーン、 災害イエローゾーン、 それ以外 (※いずれかを選択)	
災害レッドゾーン選択時	(※当てはまるものを選択) <input type="checkbox"/> 災害危険区域 (出水等) <建築基準法> <input type="checkbox"/> 土砂災害特別警戒区域 (土砂災害警戒区域等における土砂災害防災対策の推進に関する法律) <input type="checkbox"/> 地すべり防止区域 (地すべり等防止法) <input type="checkbox"/> 急傾斜地崩壊危険区域 (急傾斜地の崩壊による災害の防止に関する法律) <input type="checkbox"/> 津波災害防災特別警戒区域 (津波防災地域づくりに関する法律)	
災害イエローゾーン選択時	(※当てはまるものを選択) <input type="checkbox"/> 浸水想定区域 (洪水・雨水出水・高潮) <水防法> <input type="checkbox"/> 土砂災害警戒区域<土砂災害警戒区域等における土砂災害防災対策の推進に関する法律> <input type="checkbox"/> 浸水被害防止区域 (特定都市河川浸水被害対策法) <input type="checkbox"/> 都市洪水想定区域、 都市浸水想定区域<特定都市河川浸水被害対策法> <input type="checkbox"/> 津波災害警戒区域・津波浸水想定 (区域) <津波防災地域づくりに関する法律>	

(次のページへ続く)

(前ページからの続き)

国土強靱化対策の状況	耐震化		旧耐震基準 (S56以前)、新耐震基準 (S56以降) (※いずれかを選択)		
	ブロック塀		なし、あり (※いずれかを選択)		
	あり選択時		(※いずれかを選択) 安全確認の結果を踏まえた対応 (改修等) 済み 安全確認の結果、改修の必要性がない 安全確認の結果、改修の必要性はあるが対応未済み 安全確認をしていない		
	水害対策		なし、あり (※いずれかを選択)		
	あり選択時		対策の内容 (テキスト2,000文字以内)		
	非常用自家発電設備		なし、あり (※いずれかを選択)		
	あり選択時		発電容量 平時の6割程度以上、平時の6割程度未満 (※いずれかを選択)		
			燃料の備蓄状況 備蓄あり、備蓄なし (※いずれかを選択)		
			あり選択時		
			稼働時間 _____ 時間程度分 小数点入力不可		
		燃料の容量 _____ キロリットル 小数点入力不可			
		燃料の種類 (※いずれかを選択) A重油、軽油、重油、ガソリン、LPガス、都市ガス、その他			
		その他選択時 ※その他 (テキスト2,000文字以内)			
		備蓄燃料が不足した場合の対応 (配送契約等) (テキスト2,000文字以内)			
		発電機の給油口の規格 (※セレクトボックスからいずれかを選択) 外ネジ・1.5インチ、外ネジ・2インチ、外ネジ・2.5インチ、 外ネジ・3インチ、外ネジ・3.5インチ、外ネジ・4インチ、 内ネジ・1.5インチ、内ネジ・2インチ、内ネジ・2.5インチ、 内ネジ・3インチ、内ネジ・3.5インチ、内ネジ・4インチ、 ワンタッチ・1.5インチ、ワンタッチ・2インチ、 ワンタッチ・2.5インチ、ワンタッチ・3インチ、 ワンタッチ・3.5インチ、ワンタッチ・4インチ、その他			
		その他選択時 その他 (テキスト2,000文字以内)			
備蓄物品	飲料水		なし、あり (※いずれかを選択)		
	あり選択時		次期更新予定日 yyyy/mm/dd (例: 2025/04/01) 西暦で入力		
			備蓄量 _____ リットル 小数点入力不可		
			人数 × 日数相当 _____人 × _____日相当 小数点入力不可		
	生活用水 (簡易トイレ、清拭、清潔保持のために用いるもの)		なし、あり (※いずれかを選択)		
	あり選択時		受水槽 なし、あり (※いずれかを選択)		
			あり選択時 備蓄量 _____リットル 小数点入力不可		
			ポリタンク等 なし、あり (※いずれかを選択)		
			あり選択時 備蓄量 _____リットル 小数点入力不可		
			その他 (地下水をろ過して活用するための設備等) (テキスト2,000文字以内)		
食料品		なし、あり (※いずれかを選択)			
あり選択時		次期更新予定日 yyyy/mm/dd (例: 2025/04/01) 西暦で入力			
		備蓄量 _____日分 小数点入力不可			
簡易トイレ		なし、あり (※いずれかを選択)			
あり選択時		備蓄量 _____回分 小数点入力不可			
災害用備蓄倉庫		なし、あり (※いずれかを選択)			
災害時の支援に係る特記事項	福祉避難所の指定		なし、あり (※いずれかを選択)		
	その他 (任意)		(テキスト2,000文字以内)		

【感染症対策の項目】

中項目名	小項目名/内容	備考
BCPの策定状況	あり、なし (※いずれかを選択)	
あり選択時	ファイルアップロード (任意)	PDFファイルのみ

(次のページへ続く)

(前ページからの続き)

【備蓄物品の項目】

中項目名	小項目名/内容		備考
備蓄物品の報告	医療用（サージカル）マスク		なし、 あり （※いずれかを選択）
	あり選択時	備蓄量、使用量（平時、感染拡大時）	____枚 使用量（平時____枚、感染拡大時____枚）
	N95マスク		なし、 あり （※いずれかを選択）
	あり選択時	備蓄量、使用量（平時、感染拡大時）	____枚 使用量（平時____枚、感染拡大時____枚）
	アイソレーションガウン		なし、 あり （※いずれかを選択）
	あり選択時	備蓄量、使用量（平時、感染拡大時）	____枚 使用量（平時____枚、感染拡大時____枚）
フェイスシールド	なし、 あり （※いずれかを選択）		
	あり選択時	備蓄量、使用量（平時、感染拡大時）	____枚 使用量（平時____枚、感染拡大時____枚）
非滅菌手袋	なし、 あり （※いずれかを選択）		
	あり選択時	備蓄量、使用量（平時、感染拡大時）	____枚 使用量（平時____枚、感染拡大時____枚）
その他（任意）	（テキスト2,000文字以内）		

(3) 備蓄状況を入力する

備蓄状況を入力します。

！ 関連事業所を同じ備蓄情報としてまとめて報告する場合

- 関連事業所について、同じ備蓄情報としてまとめて報告する場合は、全体の備蓄量を入力してください。

例) 3事業所分をまとめて報告する場合：

報告対象の3事業所で合わせて10個 → 10 と入力

3事業所で各10個ずつ → 30 と入力

① 災害対策の入力

1. BCPの策定状況

BCPの策定状況について「あり・なし」を選択します。ファイルのアップロードは任意となりますので、アップロードを行いたい場合は、「ファイル選択」よりファイルをご選択ください。

災害対策

BCPの策定状況

なし あり

ファイルアップロード
※PDFファイルのみ
※2MBを超えるファイルはアップロードできません

ファイルの選択 文件が選択されていません

ファイルのアップロードを行う場合は「ファイルの選択」ボタンをクリックしてファイルをご選択ください。

BCPの策定状況ありを選択した場合に項目が表示されます。

！ アップロード可能なファイルについて

- PDFファイルのみアップロード可能です。
- 2MBを超えるファイルはアップロードできません
- 当システムではアップロードファイルの無害化を行っております。対象ファイルや無害化の対象については「[Pエラー! ブックマークが定義されていません。エラー! 参照元が見つかりません。エラー! 参照元が見つかりません。](#)」をご参照ください。

1. 立地状況

立地状況について入力します。

【災害レッドゾーンを選択した場合】

立地状況

災害レッドゾーン 災害イエローゾーン それ以外

- 災害危険区域(出水等)〈建築基準法〉
- 土砂災害特別警戒区域(土砂災害警戒区域等における土砂災害防災対策の推進に関する法律)
- 地すべり防止区域(地すべり等防止法)
- 急傾斜地崩壊危険区域(急傾斜地の崩壊による災害の防止に関する法律)
- 津波災害防災特別警戒区域(津波防災地域づくりに関する法律)

災害レッドゾーンを選択した場合に項目が表示されます。

【災害イエローゾーンを選択した場合】

立地状況

災害レッドゾーン 災害イエローゾーン それ以外

- 浸水想定区域(洪水・雨水出水・高潮)〈水防法〉
- 土砂災害警戒区域<土砂災害警戒区域等における土砂災害防災対策の推進に関する法律>
- 浸水被害防止区域(特定都市河川浸水被害対策法)
- 都市洪水想定区域、都市浸水想定区域<特定都市河川浸水被害対策法>
- 津波災害警戒区域・津波浸水想定(区域)<津波防災地域づくりに関する法律>

災害イエローゾーンを選択した場合に項目が表示されます。

2. 国土強靱化対策の状況

国土強靱化対策の状況について入力します。

※「燃料の備蓄状況」では、小数点での入力はできません。

国土強靱化対策の状況

耐震化

旧耐震基準(S56以前) 新耐震基準(S56以降)

ブロック塀

なし あり

安全確認の結果を踏まえた対応(改修等)済み
 安全確認の結果、改修の必要性がない
 安全確認の結果、改修の必要性はあるが対応未済み
 安全確認していない

水害対策

なし あり

対策の内容(複数行テキスト2,000文字以内)

非常用自家発電設備

なし あり

発電容量

平時の6割程度以上 平時の6割程度未満

燃料の備蓄状況

備蓄あり 備蓄なし

稼働時間 時間程度分

燃料の容量 キロリットル

燃料の種類

A重油
 軽油
 重油
 ガソリン
 LPガス
 都市ガス
 その他

※その他(複数行テキスト2,000文字以内)

備蓄燃料が不足した場合の対応(配送契約等)(複数行テキスト2,000文字以内)

発電機の給油口の規格

(選択して下さい)

※その他(複数行テキスト2,000文字以内)

ブロック塀で「あり」を選択した場合に項目が表示されます。

水害対策で「あり」を選択した場合に項目が表示されます。

非常用自家発電設備で「あり」を選択した場合に項目が表示されます。

3. 備蓄物品（※飲料水、食料品等）

飲料水、食料品等の備蓄物品について入力します。

※各項目の「備蓄量」は、小数点での入力はできません。

The screenshot shows a form titled "備蓄物品" (Preparedness Items) with several sections. Each section has a radio button for "なし" (None) and "あり" (Yes). The "あり" option is selected for "飲料水" (Drinking Water), "生活用水" (Living Water), "食料品" (Foodstuffs), and "簡易トイレ" (Portable Toilet). The "備蓄量" (Stock Quantity) field is present for "飲料水" (Liters per person) and "食料品" (Days). The "簡易トイレ" section has a "回数" (Number of uses) field. Callout boxes provide instructions: "飲料水で「あり」を選択した場合に項目が表示されます。" (When "Yes" is selected for drinking water, the item is displayed.), "生活用水（簡易トイレ、清拭、清潔保持のために用いるもの）で「あり」を選択した場合に項目が表示されます。" (When "Yes" is selected for living water (portable toilet, wiping, etc.), the item is displayed.), "食料品で「あり」を選択した場合に項目が表示されます。" (When "Yes" is selected for foodstuffs, the item is displayed.), and "簡易トイレで「あり」を選択した場合に項目が表示されます。" (When "Yes" is selected for portable toilet, the item is displayed.).

備蓄物品

飲料水

なし あり

次期更新予定日 ※ 半角で記入してください(例:2025/04/01)

備蓄量 リットル 人 ×

生活用水(簡易トイレ、清拭、清潔保持のために用いるもの)

なし あり

受水槽

あり なし

リットル

ポリタンク等

あり なし

リットル

その他(地下水をろ過して活用するための設備等)(複数行テキスト1,000文字以内)

食料品

なし あり

次期更新予定日 ※ 半角で記入してください(例:2025/04/01)

備蓄量 日分

簡易トイレ

なし あり

回分

災害用備蓄倉庫

なし

4. 災害時の支援に係る特記事項

災害時の支援に係る特記事項について入力します。



① 感染症対策の入力

BCPの策定状況

BCPの策定状況について「あり・なし」を選択します。ファイルのアップロードは任意となりますので、アップロードを行いたい場合は、「ファイル選択」よりファイルをご選択ください。

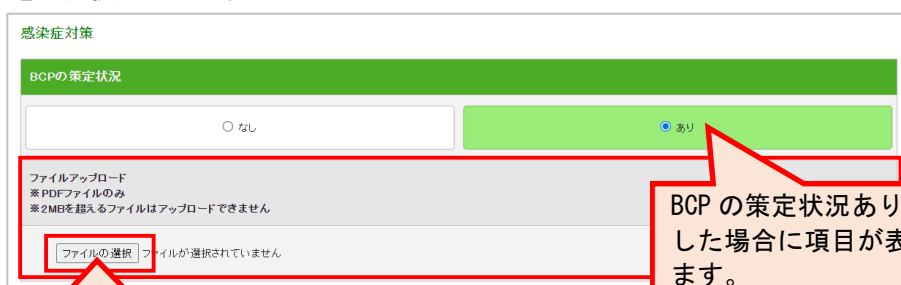

ファイルのアップロードを行う場合は「ファイルの選択」ボタンをクリックしてファイルをご選択ください。

BCPの策定状況ありを選択した場合に項目が表示されます。

！ アップロード可能なファイルについて

- PDFファイルのみアップロード可能です。
- 2MBを超えるファイルはアップロードできません
- 当システムではアップロードファイルの無害化を行っております。対象ファイルや無害化の対象については「[Pエラー！ブックマークが定義されていません。エラー！参照元が見つかりません。エラー！参照元が見つかりません。](#)」をご参照ください。

② 備蓄物品の入力

1. 備蓄物品の報告（※マスク、フェイスシールド等）

マスク、フェイスシールド等の備蓄物品について入力します。

※各項目の「備蓄量」は、小数点での入力できません。

備蓄物品

備蓄物品の報告

医療用（サージカル）マスク

なし あり

備蓄量 枚 使用量（平時） 枚 感染拡大時 枚

N95マスク

なし あり

備蓄量 枚 使用量（平時） 枚 感染拡大時 枚

アインレーションガウン

なし あり

備蓄量 枚 使用量（平時） 枚 感染拡大時 枚

フェイスシールド

なし あり

備蓄量 枚 使用量（平時） 枚 感染拡大時 枚

非滅菌手袋

なし あり

備蓄量 枚 使用量（平時） 枚 感染拡大時 枚

各備蓄物品で「あり」を選択した場合に、数量等を入力する項目が表示されます。

2. その他（任意入力）

必要に応じてその他を入力します。

その他（複数行テキスト2,000文字以内）

③ 入力内容を確認して報告を行う

1. 入力が完了しましたら、画面下部の「確認する」ボタンをクリックします。

介護サービス情報報告システム | 東京都

◎ 日22222 ◎ 日22222 ◎ 日22222 ◎ 日22222

備蓄状況報告

備蓄状況の報告

事業所情報	
事業所名	〇〇〇〇〇〇〇〇〇〇〇〇
事業所番号	〇〇〇〇〇〇〇〇〇〇〇〇
グループコード	〇〇〇〇〇〇〇〇〇〇〇〇
グループ名	〇〇〇〇〇〇〇〇〇〇〇〇
計画年度	2025年度
サービスコード	110
サービス名	訪問介護
前届報告日時	-

報告内容

入力時点での状況を入力してください

災害対策

BCPの実定状況

なし あり

立地状況

災害レッドゾーン 災害イエローゾーン それ以外

確認する 前画面に戻る

Copyright © Ministry of Health, Labour and Welfare. All Right reserved.

！ エラーが表示されたら

- 「確認する」ボタンクリック時、登録チェックが行われます。問題がある場合は、項目の背景色が黄色になり、画面上部にエラー内容が表示されますので、修正の上、再度「確認する」ボタンをクリックしてください。

【エラー画面の例】

・ 立地状況-立地状況詳細は必ず選択する必要があります。選択されていることをご確認ください。

報告内容

入力時点での状況を入力してください

災害対策

BCPの実定状況

なし あり

立地状況

災害レッドゾーン 災害イエローゾーン それ以外

- 浸水想定区域(洪水・雨水出水・高潮)(水防法)
- 土砂災害警戒区域<土砂災害警戒区域等における土砂災害防止対策の推進に関する法律>
- 浸水被害防止区域(特定都市河川浸水被害対策法)
- 都市洪水想定区域、都市浸水想定区域<特定都市河川浸水被害対策法>
- 津波災害警戒区域、津波浸水想定(区域)<津波防災対策の推進に関する法律>

国土強靱化対策の状況

2. 備蓄状況報告（確認）画面が表示されますので、画面下部の「報告する」ボタンをクリックします。

介護サービス情報報告システム | 東京都

◎ ログアウト ◎ お問い合わせ ◎ ヘルプ ◎ ご利用条件

備蓄状況報告

確認

事業所情報	
事業所名	〇〇〇〇〇〇〇〇
事業所番号	〇〇〇〇〇〇〇〇
グループコード	〇〇〇〇〇〇〇〇
グループ名	〇〇〇〇〇〇〇〇
計画年度	2025年度
サービスコード	110
サービス名	訪問介護
前報報告日時	-

報告内容

災害対策

BOPの常定状況

なし

立地状況

それ以外

国土強靱化対策の状況

無害化

報告する 前画面に戻る

Copyright © Ministry of Health, Labour and Welfare, All Right reserved.

3. 入力内容を報告し業務メニューへ遷移します。画面の上部に「・ 備蓄状況の報告内容を保存しました。」が表示されていることをご確認ください。

介護サービス情報報告システム | 東京都

◎ ログアウト ◎ お問い合わせ ◎ ヘルプ ◎ ご利用条件

業務メニュー

・ 備蓄状況の報告内容を保存しました。

事業所番号 〇〇〇〇〇〇〇〇
グループコード 〇〇〇〇〇〇〇〇
グループ名 〇〇〇〇〇〇〇〇
計画年度 2025年度
サービスコード 110
サービス名 訪問介護

お知らせ

パスワード変更
ログインパスワードを変更する

1. 調査票報告 調査票の報告を行う機能。
2. 備蓄状況の報告 備蓄品の状況の報告を行う機能。
3. 被災状況の報告 被災状況の報告を行う機能。

このページのトップへ

Copyright © Ministry of Health, Labour and Welfare, All Right reserved.

災害時情報共有システムの機能改善（令和7年度～）

1 事業の目的

- 災害時における介護施設・事業所等の被害状況を国・自治体が迅速に把握・共有し、被災した介護施設・事業所への適切な支援につなげるため「災害時情報共有システム」を構築（令和3年度から介護サービス情報公表システムのサブシステムとして運用開始）。

2 令和7年度以降のシステム改修

（令和7年度改修）

- 災害時等における支援をより有効に行うため、平時からの災害備蓄物資・感染症対策のための物資等の入力機能を追加したほか、
- 災害時における、より適確な被災状況の把握を行うため、全ての自治体職員による代理入力を可能とした。

（令和8年度改修） 更なる被災状況の適確な把握を行うため、次の改修を行うこととしている。

- 災害派遣医療チーム専門職（DMAT）の代理入力を可能とする。
- 介護情報基盤との連携により、被災施設のシステムへのアクセス環境を向上。
- その他、局地的な災害時の情報把握を適格に行うため、災害登録時の報告範囲を都道府県から市町村単位にすることを可能とする。

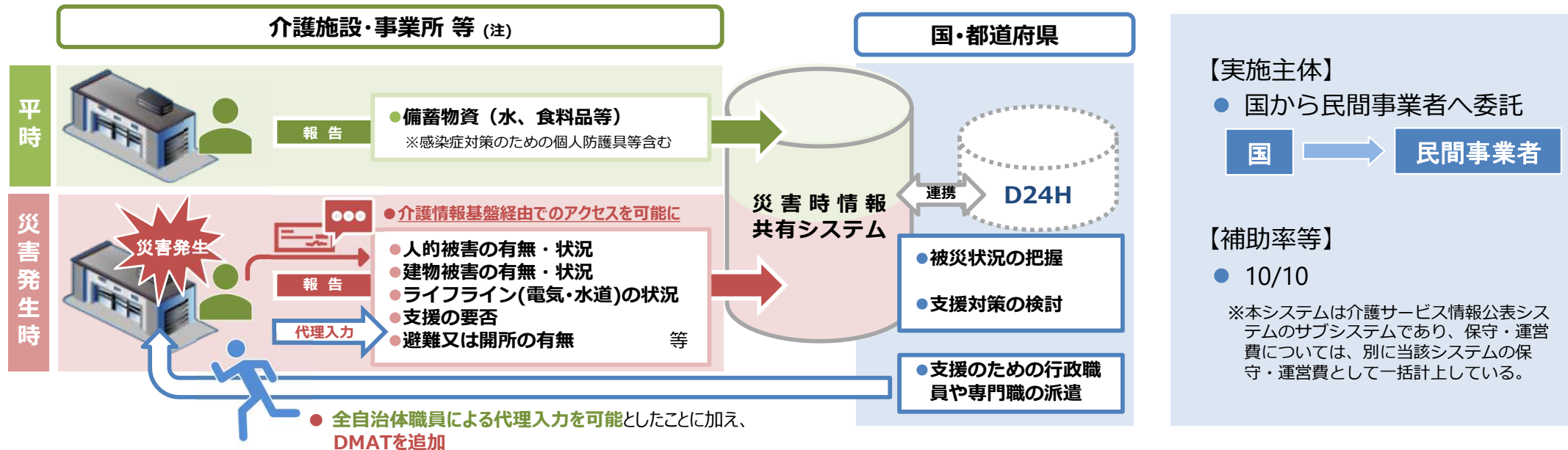

(注) 介護施設・事業所等の範囲

特別養護老人ホーム、介護老人保健施設、介護医療院、養護老人ホーム、軽費老人ホーム、有料老人ホーム、サービス付き高齢者向け住宅、老人短期入所施設、認知症高齢者グループホーム、小規模多機能型居宅介護事業所、看護小規模多機能型居宅介護事業所、生活支援ハウス

災害時情報共有システムの入力項目（平時）

注) ★：必須入力項目、★ ありの場合必須入力項目、●任意入力項目

平時の項目

災害対策

★ BCPの策定状況なし

★ BCPの策定状況あり

● ※ファイルアップロード

★ 立地状況

★ 災害レッドゾーン

★ 災害イエローゾーン

★ それ以外

★ 備蓄物品

★ 飲料水なし

★ 飲料水あり

★ 次期更新予定日

★ 備蓄量 ●リットル×●人×●日相当

★ 生活用水（簡易トイレ、清拭、清潔保持等のために用いるもの）なし

★ 生活用水（同上）あり

★ 受水槽なし

★ 受水槽あり ★ ●リットル

★ ポリタンク等なし

★ ポリタンク等あり ★ ●リットル

● その他(地下水をろ過して活用するための設備等)※記述式

★ 食料品なし

★ 食料品あり

★ 次回更新予定日

★ 備蓄量 ●日分

★ 簡易トイレなし

★ 簡易トイレあり ★ ●回分

★ 国土強靱化の状況

★ 耐震化

★ 旧耐震基準（S56以前）

★ 新耐震基準（S56以降）

★ ブロック塀なし

★ ブロック塀あり

★ 安全確認の結果を踏まえた対応（改修等）済み

★ 安全確認の結果、改修の必要性がない

★ 安全確認の結果、対応未済み

★ 安全確認をしていない

★ 水害対策なし

★ 水害対策あり

★ 対策の内容 ※記述式

★ 非常用自家発電設備なし

★ 非常用自家発電設備あり

★ 発電容量 ★ 平時の6割程度以上

★ 平時の6割程度未満

★ 燃料の備蓄なし

★ 燃料の備蓄あり

★ 稼働時間 ●時間程度分

★ 燃料の要領 ●kl

★ 燃料の種類（A重油／軽油／重油／ガソリン／LPガス／都市ガス／その他）

● ※その他 ※記述式

● 備蓄燃料が不足した場合の対応(配送契約等)※記述式

● 発電機の給油口の規格 ※選択式

● 災害時の支援に係る特記事項

● 福祉避難所の指定なし

● 福祉避難所の指定あり

● その他 ※記述式

感染症対策

★ BCPの策定状況なし

★ BCPの策定状況あり

● ※ファイルアップロード

★ 備蓄用品

★ 医療用（サージカルマスク）なし

★ 医療用（サージカルマスク）あり

★ 備蓄量 ●枚

★ 使用量 平時●枚
感染拡大時●枚

★ N95マスクなし

★ N95マスクあり

★ 備蓄量 ●枚

★ 使用量 平時●枚
感染拡大時●枚

★ アイソレーションガウンなし

★ アイソレーションガウンあり

★ 備蓄量 ●枚

★ 使用量 平時●枚
感染拡大時●枚

★ フェイスシールドなし

★ フェイスシールドあり

★ 備蓄量 ●枚

★ 使用量 平時●枚
感染拡大時●枚

★ 非滅菌手袋なし

★ 非滅菌手袋あり

★ 備蓄量 ●枚

★ 使用量 平時●枚
感染拡大時●枚

● その他 ※記述式

災害時情報共有システムの入力項目（災害発生時）

災害発生時

注) ★：必須入力項目、●任意入力項目

★ 人的被害の状況

★ 人的被害なし

★ 人的被害あり

● 負傷者 ● 人

● 重傷者（医療機関への搬送又は受診が必要） ● 人

● 軽症者（医療機関への搬送又は受診が不要） ● 人

● 死亡者 ● 人

● 行方不明者 ● 人

★ 建物被害の状況（被害の規模）

★ 被害なし

★ 軽微な被害あり（推定被害80万円未満）

（被害の内容）

● 建物損壊（全壊／大規模半壊／半壊／一部損壊／未定）

● 浸水被害（床上浸水／床下浸水）

● 雨漏り被害

● その他 ※複数回答可能

● ※建物被害の内容 建物被害があった場所等の詳細

★ 重大な被害あり（推定被害80万円以上）

（被害の内容）同上

★ 避難・開所の状況（入所施設）

★ 避難の必要性なし

★ 避難の必要性あり

● 避難先の確保が困難

● 避難先を調整中

● 避難中

● 避難先施設の所在市町村 ※ブルダウン形式

● 避難先施設種別（他施設／避難所／病院／その他）

● 避難状況の詳細 ※記述式

★ 避難・開所の状況（入所施設以外）

★ 支障なし（開所）

★ 支障あり（閉所中）

● 代替受入先なし ● 代替受入先調整中

● 代替受入先施設の市町村名 ※ブルダウン

● 代替受入先施設の名称 ● ※開所の状況の詳細 ※記述式

● 必要な人的支援の状況

● 介護職員

● その他の職種（※看護師等）

● ボランティア

● 必要な人数、状況等の詳細 ※記述式

（ライフライン等の状況および必要な支援の状況）

★ 電気の状況

★ 停電なし

★ 停電中

● 非常用自家発電なし

● 非常用自家発電あり

● 燃料が十分ある、もしくは定期的に補充可能

● 燃料が2～3日分しかなく、その後については燃料確保の見通しなし

● 今日の確保にも支障がある

（電源車の支援）

● 支援を要請（高圧）

● 支援到着

● 支援未到着

● 支援を要請（低圧）

● 支援到着

● 支援未到着

● 支援を要請（電圧不明）

● 支援不要

★ ガスの状況

★ 供給あり

★ 停止中

● 応急給水可能な代替設備なし

● 応急給水可能な代替設備あり

★ 冷暖房の状況

★ 使用可能

★ 使用不可

（医療機器等の故障の状況）

● 医療機器等の故障の状況 ※記述式

★ 水道の状況

★ 断水なし

★ 断水中

● 応急給水可能な受水槽・井戸設備なし

● 応急給水可能な受水槽・井戸設備あり

（飲料水の状況）

● 十分にある、もしくは定期的の補充可

● 2～3日分しかなく、その後については確保の見通しなし

● 本日分の確保にも支障がある

（生活用水の状況）

● 十分にある、もしくは定期的の補充可

● 2～3日分しかなく、その後については確保の見通しなし

● 本日分の確保にも支障がある

（トイレの状況）

● 使用可能

● 使用不可

● 応急対応可能な代替設備なし

● 応急対応可能な代替設備あり

（給水車の支援）

● 支援不要

● 支援を要請

● 支援到着

● 支援未到着

（物資の状況）

● 支援が必要な物資

● 食料、飲料水、薬、おむつ、衣服、毛布、マスク、消毒液、その他 ※複数選択可

● 支援が必要な物資の内容・数量等の詳細 ※記述式

（食料の状況）

● 十分にある、もしくは定期的の補充可能

● 2～3日分しかなく、その後については確保の見通しなし

● 本日分の確保にも支障がある

（燃料（灯油・ガソリン）の状況）

● 十分にある、もしくは定期的の補充可能

● 2～3日分しかなく、その後については確保の見通しなし

● 本日分の確保にも支障がある

令和8年度における災害時情報共有システム訓練計画について

- 災害発生時における高齢者関係施設の被災状況等を把握する「災害時情報共有システム」については、すべての対象施設においてより早期にシステムを利用可能となるよう、令和5年度から令和7年度までの3か年で訓練を実施したところ。
- 令和8年度においては、全市町村を対象とした訓練を実施するため、各自治体におかれては、引き続き、協力をお願いするとともに、管内の施設・事業所等に対して訓練に参加いただくよう周知をお願いしたい。

3か年計画（令和5年度～令和7年度実施）

すべての社会福祉施設及び事業所が訓練に参加できるよう、令和5年度から令和7年度にかけて、3か年の訓練計画を都道府県別に作成・実施。

	実施都道府県数	うち市町村数	実施日程
令和5年度	37	294	6日間
令和6年度	46(※1)	507	4日間
令和7年度	46(※2)	1,098	4日間

※1 石川県については、令和6年度の訓練を中止。

※2 兵庫県については、令和6年度に全市町村訓練完了のため令和7年度は未実施。

「令和6年能登半島地震を踏まえた災害対応の在り方について」（令和6年11月中央防災会議防災対策実行会議令和6年能登半島地震を踏まえた災害対応検討ワーキンググループ）において、災害時情報共有システムの平時における入力促進や入力率向上を図ることとされたこと(※)を踏まえ、5か年計画を令和7年度までの3年間で完了するよう見直しを行い、令和8・9年度分の計画を前倒しし、令和7年度を前期・後期に分けて実施。

(※) 令和6年能登半島地震を踏まえた災害対応の在り方について（報告書）（令和6年11月 中央防災会議防災対策実行会議令和6年能登半島地震を踏まえた災害対応検討ワーキンググループ）（抄）

Ⅱ. 今般の災害における取組事例・課題、これらを踏まえた今後の災害対応の基本方針 3. 被災者支援 3 - (3). 避難生活における保健・医療・福祉の支援

○福祉的支援の強化に向けた体制の強化等

社会福祉施設等の被害情報収集体制を強化するため、災害時情報共有システムの機能の拡充や平時における入力促進、有事の入力率向上を図り、加えて関係者間で共有するため、D24Hにて集約し、新総合防災情報システム(SOBO-WEB)（内閣府）へ自動連携を行うべきである。

令和8年度訓練計画

令和8年度訓練計画においては、全市町村に参加いただくとともに、施設・事業所においても確実に参加いただく観点から、各日程を2日間とする以下の計画で実施予定。

日程	対象都道府県（全47都道府県）					
5月11日（月）～5月12日（火）	長崎県	熊本県	大分県	宮崎県	鹿児島県	沖縄県
5月13日（水）～5月14日（木）	徳島県	香川県	愛媛県	高知県	福岡県	佐賀県
5月18日（月）～5月19日（火）	鳥取県	島根県	岡山県	広島県	山口県	
5月20日（水）～5月21日（木）	京都府	大阪府	兵庫県	奈良県	和歌山県	
5月25日（月）～5月26日（火）	岐阜県	静岡県	愛知県	三重県	滋賀県	
5月27日（水）～5月28日（木）	富山県	石川県	福井県	山梨県	長野県	
6月1日（月）～6月2日（火）	埼玉県	千葉県	東京都	神奈川県	新潟県	
6月3日（水）～6月4日（木）	山形県	福島県	茨城県	栃木県	群馬県	
6月8日（月）～6月9日（火）	北海道	青森県	岩手県	宮城県	秋田県	

※訓練当日の流れについては、訓練予定日の1か月ほど前にお知らせする予定。